

Envoyé en préfecture le 20/02/2024
Reçu en préfecture le 20/02/2024
Publié le 20/02/2024
ID : 062-216207431-20240212-0022024BIS-DE



0,5 1 km



Sainte Austreberthe



Zones d'accélération des énergies renouvelables "Photovoltaïque/thermique"

 Zone d'accélération

002 / 2024



Conception : CC7V - Auteur: JL -Janv 2024
Sources: CC7V - Plan de paysage (l'Atelier de l'Ourcq - Virage Energie) - PLUi-H (Auddicé) - IGN - OpenStreetMap

Envoyé en préfecture le 20/02/2024

Reçu en préfecture le 20/02/2024

Publié le 20/02/2024

ID : 062-216207431-20240212-0022024BIS-DE



Sainte Austreberthe



Zones d'accélération des énergies renouvelables "Méthanisation"

● Zone d'accélération

002 / 2024



Conception : CC7V - Auteur: JL - Janv 2024
Sources: CC7V - Plan de paysage (l'Atelier de l'Ourcq - Virag Energie) - PLUi-H (Auddicé) - IGN - OpenStreetMap

Envoyé en préfecture le 20/02/2024

Reçu en préfecture le 20/02/2024

Publié le 20/02/2024

ID : 062-216207431-20240212-0022024BIS-DE



Sainte Austreberthe



Zones d'accélération des énergies renouvelables "Éolien"

002 / 2024

0,5

1 km



Conception : CC7V - Auteur: JL -Janv 2024
Sources: CC7V - Plan de paysage (l'Atelier de l'Ourcq - Virage Energie) - PLUi-H (Auddicé) - IGN - OpenStreetMap

Envoyé en préfecture le 20/02/2024
Reçu en préfecture le 20/02/2024
Publié le 20/02/2024
ID : 062-216207431-20240212-0022024BIS-DE



Sainte Austreberthe



Zones d'accélération des énergies renouvelables "Biomasse"

 Zone d'accélération

002 / 2024



Conception : CC7V - Auteur: JL - Janv 2024
Sources: CC7V - Plan de paysage (l'Atelier de l'Ourcq - Virage Energie) - PLUI-H (Auddicé) - IGN - OpenStreetMap

Envoyé en préfecture le 20/02/2024
Reçu en préfecture le 20/02/2024
Publié le 20/02/2024
ID : 062-216207431-20240212-0022024BIS-DE



Sainte Austreberthe



Zones d'accélération des énergies renouvelables "Géothermie"

 Zone d'accélération

002 / 2024



Conception : CC7V - Auteur: JL - Janv 2024
Sources: CC7V - Plan de paysage (l'Atelier de l'Ourcq - Virage Energie) - PLUi-H (Auddicé) - IGN - OpenStreetMap

Envoyé en préfecture le 20/02/2024
Reçu en préfecture le 20/02/2024
Publié le 20/02/2024
ID : 062-216207431-20240212-0022024BIS-DE



Sainte Austreberthe



Zones d'accélération des énergies renouvelables
"Énergie ambiante"

 Zone d'accélération

002 / 2024



Conception : CC7V - Auteur : JL - Janv 2024
Sources : CC7V - Plan de paysage (l'Atelier de l'Ourcq - Virag Energie) - PLUI-H (Auddicé) - IGN - OpenStreetMap

Envoyé en préfecture le 20/02/2024
Reçu en préfecture le 20/02/2024
Publié le 20/02/2024
ID : 062-216207431-20240212-0022024BIS-DE

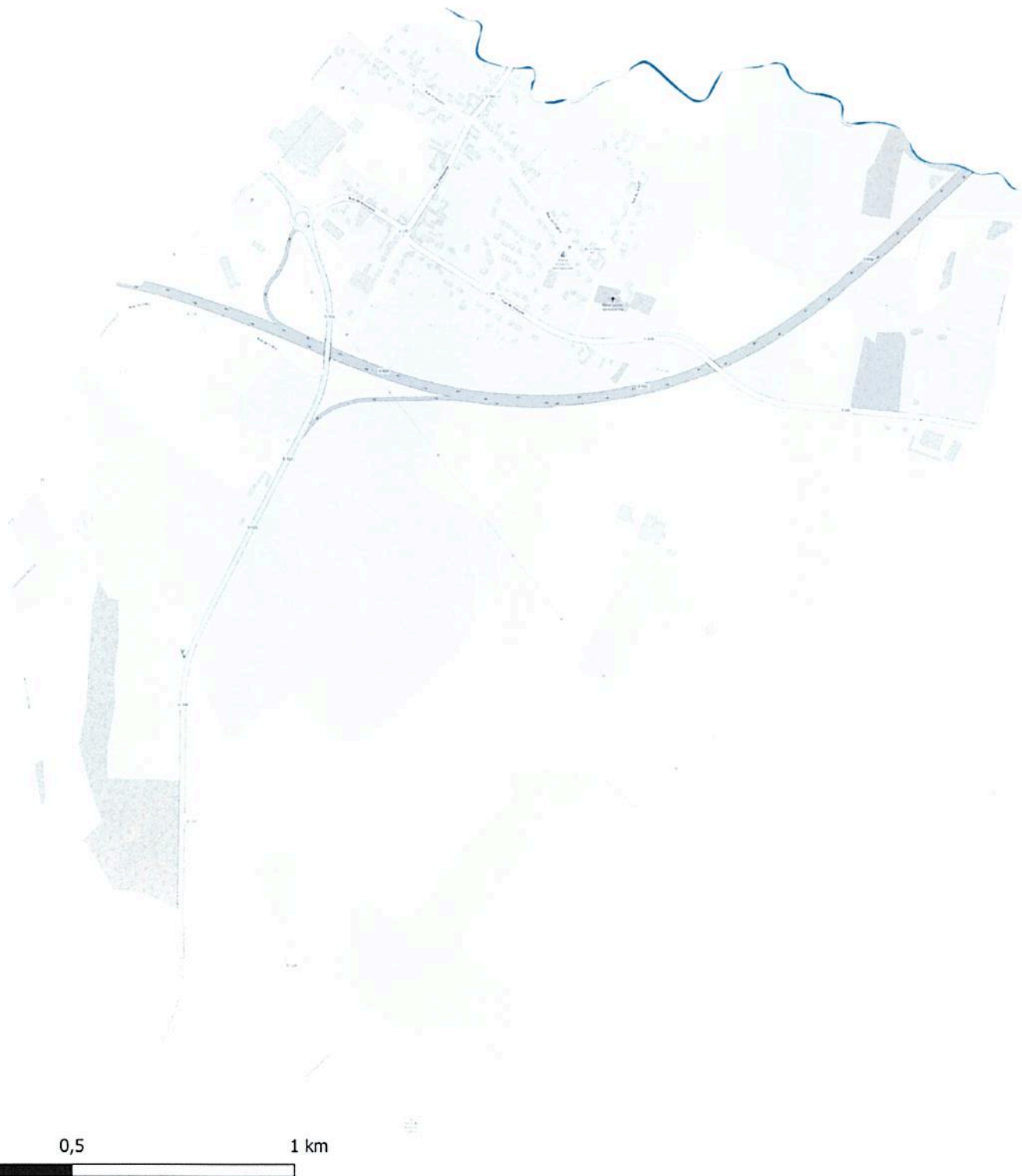

Sainte Austreberthe



Zones d'accélération des énergies renouvelables "Hydroélectricité"

- La Canche
- Zone d'accélération

002/2024



Conception : CC7V - Auteur: JL - Janv 2024
Sources: CC7V - Plan de paysage (l'Atelier de l'Ourcq - Virag Energie) - PLUi-H (Auddicé) - IGN - OpenStreetMap

Envoyé en préfecture le 20/02/2024
Reçu en préfecture le 20/02/2024
Publié le 20/02/2024
ID : 062-216207431-20240212-0022024BIS-DE



Sainte Austreberthe



Zones d'accélération des énergies renouvelables "Gaz de décharge et de STEP"

002 / 2024

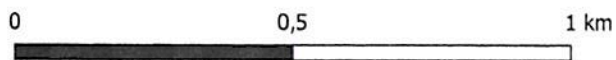

Conception : CC7V - Auteur: JL - Janv 2024
Sources: CC7V - Plan de paysage (l'Atelier de l'Ourcq - Virage Energie) - PLUi-H (Auddicé) - IGN - OpenStreetMap